



---

# Spotkanie zespołu ds. mobilności rowerowej Wrocław – 25 września 2023

---



Tomasz Grodek  
Departament Promocji Sportu i Turystyki

# Spotkanie zespołu ds. mobilności rowerowej Wrocław – 25 września 2023 r.

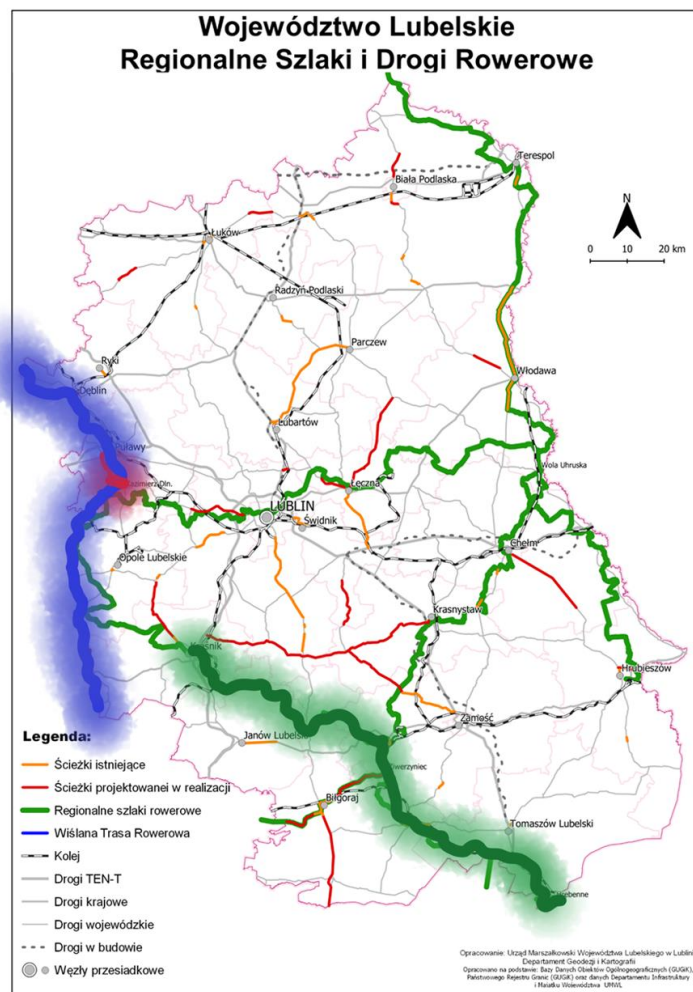

# Spotkanie zespołu ds. mobilności rowerowej Wrocław – 25 września 2023 r.



Wiśłana  
Trasa  
Rowerowa



Departament Promocji Sportu i Turystyki

Urząd Marszałkowski  
Województwa Lubelskiego  
w Lublinie



# Spotkanie zespołu ds. mobilności rowerowej Wrocław – 25 września 2023 r.

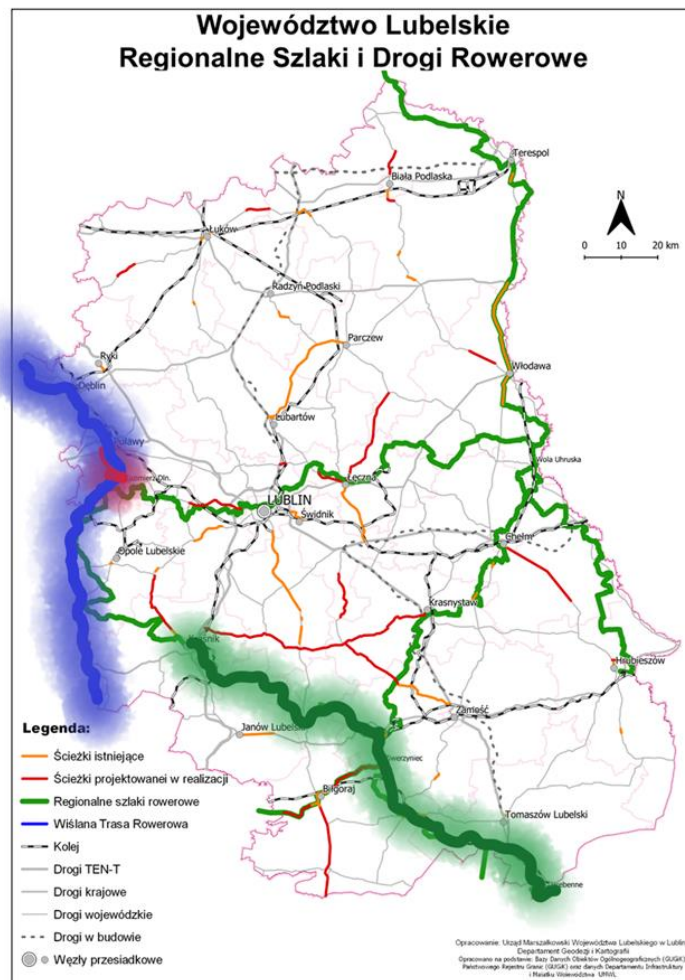

Departament Promocji Sportu i Turystyki

Urząd Marszałkowski  
Województwa Lubelskiego  
w Lublinie





Spotkanie zespołu ds. mobilności rowerowej  
Wrocław – 25 września 2023 r.



W ramach współpracy czterech województw lubelskiego, podkarpackiego, świętokrzyskiego i mazowieckiego przygotowywany jest projekt „Blue Valley – wiślanym szlakiem”. Podejmowane są działania aby zdobyć środki na ten projekt w ramach nowej edycji Funduszy Europejskich – Polska Wschodnia 2021-2027

# Spotkanie zespołu ds. mobilności rowerowej Wrocław – 25 września 2023 r.

**- 2023-08-21 ogłoszenie przetargu**

**„Opracowanie dokumentacji dla zadania pn.: *Budowa Wiślanej Trasy Rowerowej w województwie lubelskim - Koncepcja Programowo-Przestrzenna*”**

**- 2023-09-18 termin składania ofert**

**Wpłynęła jedna oferta złożona przez Value Engineering z Warszawy na kwotę 4 776 698,85 zł**



# Spotkanie zespołu ds. mobilności rowerowej Wrocław – 25 września 2023 r.

---

Koncepcja programowo-przestrzenna budowy  
kładki pieszo-rowerowej na Wiśle pomiędzy  
Kazimierzem Dolnym i Janowcem.

Realizacja do listopada 2024 r.

Pracownia Projektowa MiD z Gdańska  
- 874 500 zł



# Spotkanie zespołu ds. mobilności rowerowej Wrocław – 25 września 2023 r.

---

30 września 2023 - ogłoszenie przetargu  
na opracowanie koncepcji budowy  
ok. 14 km trasy rowerowej pomiędzy  
Janowcem i Puławami





# Spotkanie zespołu ds. mobilności rowerowej Wrocław – 25 września 2023 r.



# Spotkanie zespołu ds. mobilności rowerowej Wrocław – 25 września 2023 r.

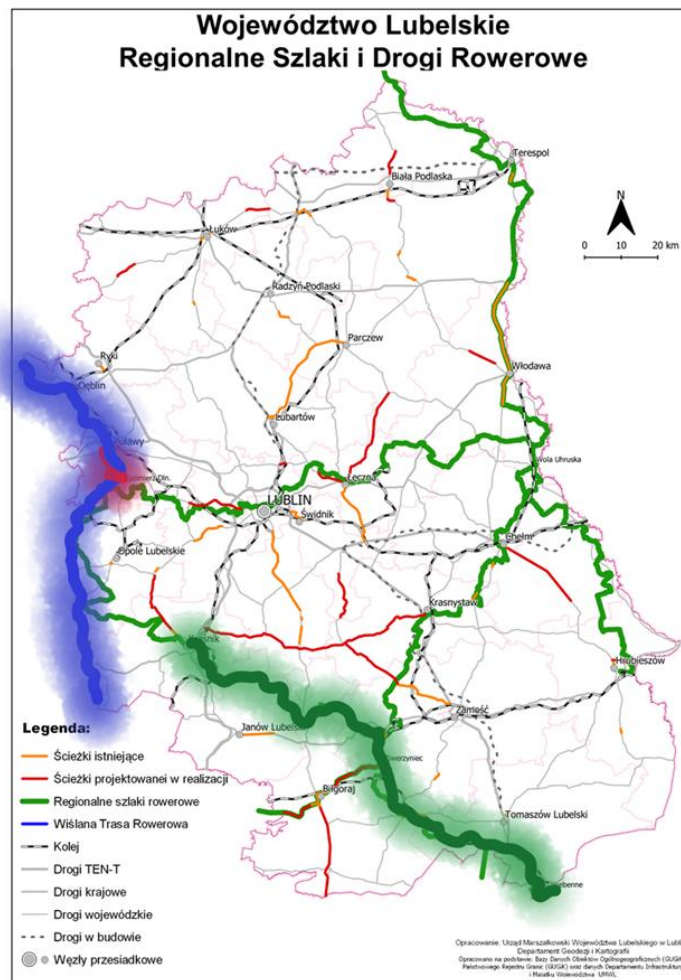

Departament Promocji Sportu i Turystyki

Urząd Marszałkowski  
Województwa Lubelskiego  
w Lublinie



# Spotkanie zespołu ds. mobilności rowerowej

## Wrocław – 25 września 2023 r.

Na Roztoczu planowane są inwestycje w infrastrukturę rowerową w ramach Funduszy Europejskich dla Lubelskiego 2021-2023 jako przedsięwzięcia priorytetowe:

- **„Rowerowe Roztocze - drogi pieszo-rowerowe w obszarach miejskich”.**

Szacowana wartość całkowita ok. **83 000 000 zł**

- W ramach przedsięwzięcia planuje się wykonanie **35,60 km** dróg pieszo-rowerowych w 21 lokalizacjach w obszarach miejskich.



# Spotkanie zespołu ds. mobilności rowerowej Wrocław – 25 września 2023 r.

W ramach Priorytetu 7 - *Lepsza dostępność do usług społecznych i zdrowotnych*, Działanie 7.10 *Turystyczne Lubelskie* będzie realizowany projekt „**Rowerowe Roztocze - drogi pieszo-rowerowe w obszarach wiejskich**”.

Szacowana wartość całkowita ok. **175 000 000 zł.**

Osią projektu jest Centralny Szlak Rowerowy Roztocza (CSzRR), w ciągu którego zostanie wybudowanych **52,68 km** dróg pieszo-rowerowych w 13 lokalizacjach. Trasy powiązane z CSzRR zostaną z nim skomunikowane w 20 lokalizacjach o łącznej długości **87,00 km.**



# Spotkanie zespołu ds. mobilności rowerowej Wrocław – 25 września 2023 r.

**Lubelskie**

Urząd Marszałkowski Województwa Lubelskiego



## Standardy projektowe dla tras rowerowych województwa lubelskiego



Dokument przyjęty uchwałą Zarządu Województwa Lubelskiego  
Nr CCLXXXIX/5106/2021 z dnia 24 sierpnia 2021 roku.



Departament Promocji Sportu i Turystyki

Urząd Marszałkowski  
Województwa Lubelskiego  
w Lublinie





# Spotkanie zespołu ds. mobilności rowerowej Wrocław – 25 września 2023 r.



Rzeczpospolita  
Polska

Dofinansowane przez  
Unię Europejską



Departament Promocji Sportu i Turystyki

Urząd Marszałkowski  
Województwa Lubelskiego  
w Lublinie



# Spotkanie zespołu ds. mobilności rowerowej

## Wrocław – 25 września 2023 r.

81 / 83



98%



		wykazuje zaangażowanie w prowadzone działania współpracy międzyregionalnej, transgranicznej i transnarodowej – 3 pkt.	
5.	<b>Wpływ na bezpieczeństwo użytkowników, oszczędność zasobów oraz jakość użytkowania.</b>	<p>Kryterium punktuje rozwiązania zwiększające bezpieczeństwo obiektów i użytkowników.</p> <p>Spełnienie kryterium weryfikowane będzie na podstawie zapisów wniosku o dofinansowanie, dokumentacji składanej wraz z wnioskiem o dofinansowanie.</p> <p>Metody pomiaru:</p> <ol style="list-style-type: none"><li>1. Projekt jest zgodny z dokumentem "Standardy projektowe dla tras rowerowych województwa lubelskiego" w wersji obowiązującej na dzień ogłoszenia naboru - 10 pkt.</li><li>2. Projekt jest zgodny z Wytycznymi Ministerstwa Infrastruktury - Wytyczne organizacji bezpiecznego ruchu</li></ol>	<p>Kryterium punktowe.</p> <p>Kryterium fakultatywne – spełnienie kryterium nie jest konieczne do przyznania dofinansowania (tj. przyznanie 0 punktów nie dyskwalifikuje z możliwości uzyskania dofinansowania).</p> <p>Ocena kryterium będzie polegała na:</p> <ol style="list-style-type: none"><li>a) przyznaniu zdefiniowanej z góry liczby punktów (pomimo spełnienia kilku warunków określonych w metodzie pomiaru, które umożliwiają otrzymanie większej liczby punktów, maksymalnie można przyznać 20 pkt.),</li></ol>





# Spotkanie zespołu ds. mobilności rowerowej Wrocław – 25 września 2023 r.



**Tomasz Grodek**

**Urząd Marszałkowski Województwa Lubelskiego w Lublinie**